



ACTIVIDADES EXTRAESCOLARES

CURSO 2024-2025

MÚSICA



El aprendizaje musical a temprana edad potencia el proceso de desarrollo global del niño, **estimulando las capacidades intelectuales, artísticas, emocionales y psicomotrices**. Este programa se centra en **actividades lúdico-musicales** orientadas a la comprensión rítmica y auditiva, el desarrollo de la **creatividad** y la **expresividad** por medio de la música

1 h/30€
2 h/58€
Al mes

PEQUEMÚSICOS (EI)	LUNES	16:00-17:00
INICIACIÓN A LA MÚSICA (1º Y 4º EP)	LUNES Y MIÉRCOLES	17:00-18:00

* La actividad tiene añadida una **matrícula inicial** en concepto de material. Por un valor: 20€ (EI) y 30€ (EP)

TAEKWONDO



De la mano del **Maestro Santiago Maroño**, Pte. De la Federación Madrileña de Taekwondo, os queremos acercar a esta disciplina marcial milenaria, que permite **desarrollar los aspectos físicos y mentales, a través del uso de todas las partes del cuerpo** necesarias para la defensa personal. Un deporte al que nos sentimos cada día más unidos gracias a nuestra antigua alumna y medallista olímpica Adriana Cerezo.

68€
al Trimestre

De 2º EI a 4º EP	VIERNES	16:00-17:00
De 5º EP a ESO		17:00-18:00

ROBÓTICA EDUCATIVA E IMPRESIÓN 3D

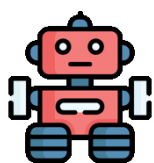

Nuestro objetivo es que los alumnos inventen diseños y construyan y programen robots, desarrollando así habilidades y competencias clave para el futuro de los alumnos, tales como la creatividad, la innovación y el pensamiento lógico.

74 €
al Trimestre*

Ed. PRIMARIA	JUEVES	16:00-17:30
ESO		

* La actividad tiene añadida una **matrícula inicial** en concepto de material, seguro, etc.. El importe será informado en el momento de la entrega de la inscripción y se abonará junto con el primer recibo de la actividad

CAMBRIDGE: PREPARACIÓN OBTENCIÓN PET KET FIRST CERTIFICATE



Disfruta en inglés y prepárate para las pruebas oficiales de Cambridge (YLE (Starters, Movers, Flyers), PET, KET, FCE) impartidas por profesores Certificados.



INFANTIL (Small English Town) 1º, 2º y 3º PRIMARIA	MARTES	16:00-17:00 17:00-18:00	34€ al Mes
PRIMARIA (1º-6º) (Ready y Cambridge)	MARTES Y JUEVES	16:00-17:00 17:00-18:00	62€ al Mes
ESO	MIÉRCOLES	16:30-18:30	82,5€ al Mes

PATINAJE



El patinaje es una **actividad recreativa** y un deporte que ayuda a desarrollar el **equilibrio** y la **armonía corporal**, a través de movimientos y ejercicios.

75€
al Trimestre

Ed. INFANTIL y PRIMARIA

VIERNES

16:00-17:30

GIMNASIA RÍTMICA



Fomentamos la **expresividad corporal**, al ritmo de la música, para la creación de bellos ejercicios gimnásticos. Trabajamos su **flexibilidad, equilibrio, fortaleza del cuerpo** con divertidas actividades.

130€
al Trimestre

MARTES
y JUEVES

Ed. INF., 1º, 2º y 3º de E.P.

16:00-17:00

4º, 5º y 6º de E.P. y ESO

17:00-18:00

BALONCESTO Y BABYBASKET



Nuestros equipos han cosechado grandes logros en los últimos años. El deporte de equipo fomenta valores como el **compañerismo**, el respeto, el **compromiso**, la **humildad** y el manejo de la frustración.

95€
al Trimestre*

TODOS LOS NIVELES**

LUNES y
MIÉRCOLES

16:00-17:00

17:00-18:30

* La actividad tiene añadida una **matrícula inicial** en concepto de material, equipación, seguro, etc.. El importe será informado en el momento de la entrega de la inscripción y se abonará junto con el primer recibo de la actividad

** Los horarios se diseñan según la edad de los grupos, los pequeños de 16:00 a 17:00 y los mayores de 17:00 a 18:30.

BAILE MODERNO



En esta tradicional actividad, fomentamos la **expresividad corporal**, al ritmo de la música, para la creación de bellos ejercicios gimnásticos. Trabajamos su **flexibilidad, equilibrio, fortaleza del cuerpo** y musicalidad con divertidas actividades.

95€
al Trimestre

LUNES y
MIÉRCOLES

Ed. INF., 1º, 2º y 3º de E.P.

16:00-17:00

4º, 5º y 6º de E.P. y ESO

CREATIVIDADES (MULTIACTIVIDADES)



CREATIVIDAD y OCURRENCIAS en La Provi. ¿Te imaginas hacer **algo diferente cada día en inglés**, y durante todos los días de la semana? Talleres y actividades lúdico-educativas y deportivas, adaptadas a la edad de los participantes. Diseñadas para divertir y desarrollar la creatividad de los niños, y satisfacer la necesidad de horarios ampliados de las familias.

74 €
5 días /semana
47,5 €
3 días /semana*
5,70 €
día suelto**

ED INFANTIL Y PRIMARIA

TODOS LOS DÍAS

16:00-17:00

* Los días se elegirían al inscribirse según necesidad

** Deberá avisarse, como mínimo, con un día de antelación

CONDICIONES GENERALES DE LAS ACTIVIDADES

Las actividades extraescolares se realizarán **de octubre a junio**.

Se cobrarán **trimestralmente** salvo en aquellas en las que se indique otra modalidad

En caso de baja, **no se devolverá el importe del último recibo**, independientemente del tiempo que falte para finalizar el periodo pagado.

Todas las actividades deberán cubrirse con **un mínimo de alumnos**, en caso de no cubrirse, no se realizará. Si el número de alumnos de una actividad se reduce debido a las bajas de la actividad, esta **podrá ser suspendida** si no se cubre un número mínimo de alumnos.

TODAS LAS ACTIVIDADES TIENEN CARÁCTER **VOLUNTARIO, NO DISCRIMINATORIO Y NO LUCRATIVO**



Grupo Mt
dedicados a ti



COLEGIO

SANTA M^ª DE LA PROVIDENCIA

FUNDACIÓN EDUCACIÓN Y EVANGELIO | ALCALÁ DE HENARES

ACTIVIDADES EXTRAESCOLARES INGLÉS 2024-2025

¡APÚNTATE!

SMALL ENGLISH TOWN
INFANTIL

READY 4 CAMBRIDGE
PRIMARIA

READY 4 CAMBRIDGE
ESO

**INSCRIPCIONES
ABIERTAS**

SCAN ME



<https://www.smprovidencia-alcala.es/servicios/act-extraescolares/>





COLEGIO

SANTA Mª DE LA PROVIDENCIA

FUNDACIÓN EDUCACIÓN Y EVANGELIO | ALCALÁ DE HENARES

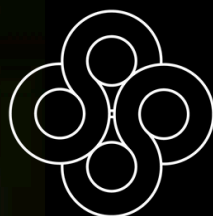

Grupo Mt
dedicados a ti

Escuela de
 **Música**
Grupo Mt

2024-25



A photograph showing three children in a music room. A girl in the foreground is smiling and holding a violin. Behind her, a boy is holding a cello. To the left, another child is partially visible. The room has bookshelves and a bust in the background.

Infantil

Un proyecto para infantil

La educación musical es una forma de conocer el propio cuerpo, desarrollar el sentido rítmico y fomentar las relaciones sociales y la creatividad.

La música en sí constituye un elemento globalizador importantísimo para el aprendizaje.

Ayuda a los niños a conocer mejor su entorno y aprender a relacionarse con el mundo sonoro que les rodea, así como a conocer y valorar las raíces de su folklore.

Se puede decir de la música, sin lugar a dudas, que es el elemento primordial para lograr el equilibrio afectivo, intelectual, sensorial y motriz que persigue la educación en el nivel pre- escolar y escolar.

Todo ser humano normal puede tener acceso a la música. No hay una carencia absoluta de aptitudes musicales, sólo hay que despertarlas y desarrollarlas.

INICIACIÓN MÚSICAL

1° a 4° Primaria

Iniciación a la música: 2 horas/semana

- Clase colectiva cuyo objetivo es trabajar y entender la lectura musical, el ritmo y melodía con dictados, la audición, la teoría y la improvisación mediante la armonía.
- Las programaciones están diseñadas para que el alumno aprenda disfrutando.

